



医療DX推進体制整備加算について

当院では質の高い診療を実施するために、以下の取り組みを行っております。

- オンライン資格確認等システムにより取得した医療情報等を活用し診療を実施いたします。
- オンライン請求を行う体制を整えております。
- ポスター掲示やお声がけ等によってマイナ保険証利用を促進しております。
- 電子処方箋の発行および電子カルテ情報共有サービス等の医療DXにかかる取り組みを実施予定です。



とっても
簡単!

マイナンバーカード

1 受付

マイナンバーカードを
カードリーダーに
置いてください。

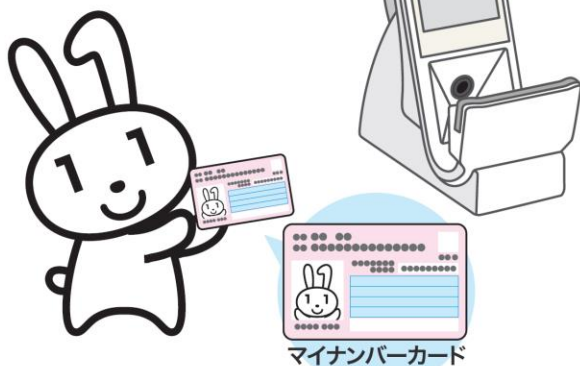

マイナンバーカード

2 本人確認

顔認証または
4桁の暗証番号を入力してください。

顔認証

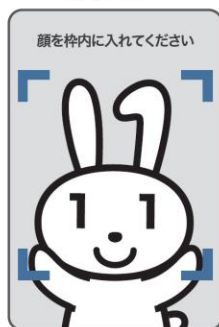

暗証番号

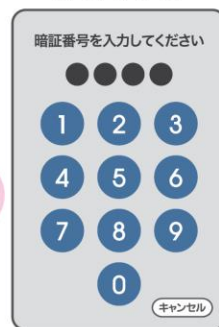

or

3 同意の確認

診察室等での診療・服薬・健診情報の
利用について確認してください。

過去の情報を
利用いたします

過去の手術以外の診療・お薬情報を
当機関に提供することに同意し
ますか。
この情報はあなたの診察や健康管
理のために使用します。

(40歳以上対象)
過去の情報を
利用いたします

過去の健康情報を当機関に提供す
ることに同意しますか。
この情報はあなたの診察や健康管
理のために使用します。

4 受付完了

お呼びするまでお待ちください。



カードを忘れずに!

医療DXを通じた質の高い医療の提供にご協力ください。